



«УТВЕРЖДАЮ»

Директор школы

О.П. Илларионова

Илларионова 2024г

**Филиал муниципального автономного общеобразовательного учреждения
«Татановская средняя общеобразовательная школа» в д. Красненькая**

**ПАСПОРТ ДОСТУПНОСТИ
объекта социальной инфраструктуры (ОСИ)
№ 18/1**

1. Общие сведения об объекте

- 1.1. Наименование (вид) объекта филиал МАОУ «Татановская СОШ» в д. Красненькая
- 1.2. Адрес объекта: 392519 Тамбовская область, Тамбовский муниципальный округ, д. Красненькая, ул. Совхозная, д. 166 а
- 1.3. Сведения о размещении объекта:
 - отдельно стоящее здание 1 этаж, 445,9 кв.м
 - наличие прилегающего земельного участка (да, нет); 2834 кв.м
- 1.4. Год постройки здания 1998 г, последнего капитального ремонта не было
- 1.5. Дата предстоящих плановых ремонтных работ: *текущий ремонт 2024*

Сведения об организации, расположенной на объекте:

- 1.6. Название организации (учреждения), (полное юридическое наименование – согласно Уставу, краткое наименование) филиал муниципального автономного общеобразовательного учреждения «Татановская средняя общеобразовательная школа» в д. Красненькая, филиал МАОУ «Татановская СОШ» в д. Красненькая
- 1.7. Юридический адрес организации (учреждения) 392502, Тамбовская область, Тамбовский муниципальный округ, с.Куксово, Москва 82
- 1.8. Основание для пользования объектом (безвозмездное срочное пользование, оперативное управление, аренда, собственность)
- 1.9. Форма собственности государственная
- 1.10. Территориальная принадлежность, муниципальная
- 1.11. Вышестоящая организация Управление образования администрации Тамбовского района Тамбовской области
- 1.12. Адрес вышестоящей организации, другие координаты г.Тамбов, Пятницкая 8а

2. Характеристика деятельности организации на объекте

- 2.1 Сфера деятельности, - образование,
- 2.2 Виды оказываемых услуг: начальное общее образование, основное общее образование, , платные образовательные услуги.
- 2.3 Форма оказания услуг- на объекте, на дому, дистанционно
- 2.4 Категории обслуживаемого населения по возрасту: дети,
- 2.5 Категории обслуживаемых инвалидов: инвалиды с нарушениями опорно-двигательного аппарата; нарушениями слуха, нарушениями умственного развития
- 2.6 Плановая мощность: посещаемость (количество обслуживаемых в день)152, вместимость – 105 , пропускная способность 105.
- 2.7 Участие в исполнении ИПР инвалида, ребенка-инвалида - да

3. Состояние доступности объекта

3.1 Путь следования к объекту пассажирским транспортом

(описать маршрут движения с использованием пассажирского транспорта)

асфальтированная дорога с местами остановок, рейсовый автобус №151, №146

Наличие адаптированного пассажирского транспорта к объекту отсутствует

3.2 Путь к объекту от ближайшей остановки пассажирского транспорта:

3.2.1 расстояние до объекта от остановки транспорта 200м

3.2.2 время движения (пешком) 5 мин

3.2.3 наличие выделенного от проезжей части пешеходного пути -да

3.2.4 Перекрестки: нерегулируемые;

3.2.5 Информация на пути следования к объекту: нет

3.2.6 Перепады высоты на пути: нет

Их обустройство для инвалидов на коляске: нет

3.3 Организация доступности объекта для инвалидов – форма обслуживания*

№№ п/п	Категория инвалидов (вид нарушения)	Вариант организации доступности объекта (формы обслуживания)*
1.	Все категории инвалидов и МГН	ДУ
	<i>в том числе инвалиды:</i>	-
2	передвигающиеся на креслах-колясках	ДУ
3	с нарушениями опорно-двигательного аппарата	ДУ
4	с нарушениями зрения	ВНД
5	с нарушениями слуха	ДУ
6	с нарушениями умственного развития	А

* - указывается один из вариантов: «А», «Б», «ДУ», «ВНД»

«А» - доступность всех зон и помещений (универсальная);

«Б» - выделены для обслуживания инвалидов специальные участки и помещения;

«ДУ» - обеспечена условная доступность: помощь сотрудника организации, либо услуги предоставляются на дому или дистанционно;

«ВНД» - доступность не организована (временно недоступно).

3.4 Состояние доступности основных структурно-функциональных зон

№ № п \п	Основные структурно-функциональные зоны	Состояние доступности, в том числе для основных категорий инвалидов**
1	Территория, прилегающая к зданию (участок)	ДП-В (К,О,С,Г,У)
2	Вход (входы) в здание	ДЧ-И (О,С,Г,У)
3	Путь (пути) движения внутри здания (в т.ч. пути эвакуации)	ДЧ-И (О,С,Г,У)
4	Зона целевого назначения здания (целевого посещения объекта)	ДЧ-И (К,О,С,Г,У)
5	Санитарно-гигиенические помещения	ДЧ-И (С,Г,У)
6	Система информации и связи (на всех зонах)	ДЧ-И (К,О,У)
7	Пути движения к объекту (от остановки транспорта)	ВНД (Г,У)

** Указывается: ДП-В - доступно полностью всем; ДП-И (К, О, С, Г, У) – доступно полностью избирательно (указать категории инвалидов); ДЧ-В - доступно частично всем; ДЧ-И (К, О, С, Г, У) – доступно частично избирательно (указать категории инвалидов); ДУ - доступно условно, ВНД – временно недоступно

3.5. ИТОГОВОЕ ЗАКЛЮЧЕНИЕ о состоянии доступности ОСИ: Учреждение имеет возможность обучать инвалидов с нарушениями опорно-двигательного аппарата, с нарушениями зрения, с нарушениями слуха, с нарушениями умственного развития.

4. Управленческое решение

4.1. Рекомендации по адаптации основных структурных элементов объекта

№ № П \П	Основные структурно-функциональные зоны объекта	Рекомендации по адаптации объекта (вид работы)*
1	Территория, прилегающая к зданию (участок)	Не нуждается
2	Вход (входы) в здание	Нуждается в капитальном ремонте (оборудование при входе кнопки вызова персонала, реконструкция пандусов при входе в здание, оборудование при входе в здание вывески с названием организации, графиком работы, плана здания, выполненных рельефно-точечным шрифтом Брайля и на контрастном фоне)
3	Путь (пути) движения внутри здания (в т.ч. пути эвакуации)	Нуждается в текущем ремонте (обозначение пролётов лестниц для слабовидящих категорий МГН)
4	Зона целевого назначения здания (целевого посещения объекта)	нет
5	Санитарно-гигиенические помещения	Нуждается в капитальном ремонте (требуется дооборудование санитарной комнаты для людей с нарушениями опорно-двигательного аппарата)
6	Система информации на объекте (на всех зонах)	Дублирование необходимой информации для инвалидов зрительной информацией в виде надписей, знаков и иной текстовой и графической информацией, выполненной шрифтом Брайля и на контрастном

		фоне.
7	Пути движения к объекту (от остановки транспорта)	Технические решения невозможны
8	Все зоны и участки	Нуждаются в ремонте (текущий, капитальный) согласно рекомендациям.

*- указывается один из вариантов (видов работ): не нуждается; ремонт (текущий, капитальный); индивидуальное решение с ТСР; технические решения невозможны – организация альтернативной формы обслуживания

4.2. Период проведения работ по мере поступления средств в рамках исполнения Муниципальной программы Тамбовского района «Содействие созданию в Тамбовском районе (исходя из прогнозируемой потребности) новых мест в общеобразовательных организациях» на 2016-2025 годы, Муниципальной программы Тамбовского района Тамбовской области «Доступная среда на 2014-2024 годы».

(указывается наименование документа: программы, плана)

4.3 Ожидаемый результат (по состоянию доступности) после выполнения работ по адаптации создание адаптивной образовательной среды

Оценка результата исполнения программы, плана (по состоянию доступности) **Доступность А**

4.4. Для принятия решения требуется, не требуется *(нужное подчеркнуть):*

Согласование

Имеется заключение уполномоченной организации о состоянии доступности объекта *(наименование документа и выдавшей его организации, дата)*, прилагается

4.5. Информация размещена (обновлена) на Карте доступности субъекта РФ

дата _____

/

_____ *(наименование сайта, портала)*

УТВЕРЖДАЮ

Руководитель организации
Илларионова О.П.

«___» _____ 20__ г.

АНКЕТА
(информация об объекте социальной инфраструктуры)
К ПАСПОРТУ ДОСТУПНОСТИ ОСИ

№ _____

1. Общие сведения об объекте

1.1. Наименование (вид) объекта филиал МАОУ «Татановская СОШ»
в д. Красненькая

1.2. Адрес объекта: 392519 Тамбовская область, Тамбовский муниципальный округ, д. Красненькая, ул. Совхозная, д. 166 а

1.3. Сведения о размещении объекта:

- отдельно стоящее здание 1этаж, 445,9 кв.м

- часть здания _____ этажей (или на _____ этаже), _____ кв.м.

1.4. Год постройки здания 1998, последнего капитального ремонта не было

1.5. Дата предстоящих плановых ремонтных работ: текущий 2024 г

сведения об организации, расположенной на объекте

1.6. Название организации (учреждения), (полное юридическое наименование – согласно Уставу, краткое наименование) филиал муниципального автономного общеобразовательного учреждения «Татановская средняя общеобразовательная школа» в д. Красненькая, филиал МАОУ «Татановская СОШ» в д. Красненькая

1.7. Юридический адрес организации (учреждения) 392502, Тамбовская область, Тамбовский муниципальный округ, с.Куксово, Москва 82

1.8. Основание для пользования объектом (безвозмездное срочное пользование)

1.9. Форма собственности государственная

1.10. Территориальная принадлежность муниципальная

1.11. Вышестоящая организация (наименование) Управление образования администрации Тамбовского муниципального округа Тамбовской области

1.12. Адрес вышестоящей организации, другие координаты: г.Тамбов, ул. Пятницкая 8а

2. Характеристика деятельности организации на объекте

2.1 Сфера деятельности - образование

2.2 Виды оказываемых услуг: начальное общее образование, основное общее образование, дополнительное образование детей и взрослых, платные образовательные услуги.

2.3 Форма оказания услуг: (на объекте, на дому, дистанционно)

2.4 Категории обслуживаемого населения по возрасту: дети

2.5 Категории обслуживаемых инвалидов: инвалиды с нарушениями опорно-двигательного аппарата; нарушениями слуха, нарушениями умственного развития

2.6 Плановая мощность: посещаемость (количество обслуживаемых в день) - 152, вместимость - 105, пропускная способность 105

2.7 Участие в исполнении ИПР инвалида, ребенка-инвалида - да

3. Состояние доступности объекта для инвалидов и других маломобильных групп населения (МГН)

3.1 Путь следования к объекту пассажирским транспортом

(описать маршрут движения с использованием пассажирского транспорта) асфальтированная дорога с местами остановок, рейсовый автобус №151, №146 наличие адаптированного пассажирского транспорта к объекту отсутствует

3.2 Путь к объекту от ближайшей остановки пассажирского транспорта:

3.2.1 расстояние до объекта от остановки транспорта 200 м

3.2.2 время движения (пешком) 5 мин

3.2.3 наличие выделенного от проезжей части пешеходного пути (да),

3.2.4 Перекрестки: нерегулируемые;

3.2.5 Информация на пути следования к объекту: нет

3.2.6 Перепады высоты на пути: нет

Их обустройство для инвалидов на коляске: нет

3.3 Вариант организации доступности ОСИ (формы обслуживания)* с учетом СП 35-101-2001

№№ п/п	Категория инвалидов (вид нарушения)	Вариант организации доступности объекта
1.	Все категории инвалидов и МГН	ДУ
	<i>в том числе инвалиды:</i>	-
2	передвигающиеся на креслах-колясках	ДУ
3	с нарушениями опорно-двигательного аппарата	ДУ
4	с нарушениями зрения	ВНД
5	с нарушениями слуха	ДУ

6	с нарушениями умственного развития	А
---	------------------------------------	---

* - указывается один из вариантов: «А», «Б», «ДУ», «ВНД»

4. Управленческое решение

(рекомендации по адаптации основных структурных элементов объекта)

№ п/п	Основные структурно-функциональные зоны объекта	Рекомендации по адаптации объекта (вид работы)*
1	Территория, прилегающая к зданию (участок)	Не нуждается
2	Вход (входы) в здание	Нуждается в капитальном ремонте
3	Путь (пути) движения внутри здания (в т.ч. пути эвакуации)	Нуждается в текущем ремонте
4	Зона целевого назначения (целевого посещения объекта)	нет
5	Санитарно-гигиенические помещения	Нуждается в капитальном ремонте
6	Система информации на объекте (на всех зонах)	Дублирование необходимой информации для инвалидов зрительной информацией в виде надписей, знаков и иной информацией, выполненной шрифтом Брайля.
7	Пути движения к объекту (от остановки транспорта)	Технические решения не возможны
8.	Все зоны и участки	Нуждаются в ремонте (текущий, капитальный)

*- указывается один из вариантов (видов работ): не нуждается; ремонт (текущий, капитальный); индивидуальное решение с ТСП; технические решения невозможны – организация альтернативной формы обслуживания

Размещение информации на Карте доступности субъекта РФ согласовано

Илларионова О.П., директор школы, (4752) 610279

(подпись, Ф.И.О., должность; координаты для связи уполномоченного представителя объекта)

План (схема) МАОУ «Татановская СОШ» филиал в д. Красненькая
охраны объекта (территории) с указанием контрольно-пропускных пунктов,
постов охраны, инженерно-технических средств охраны

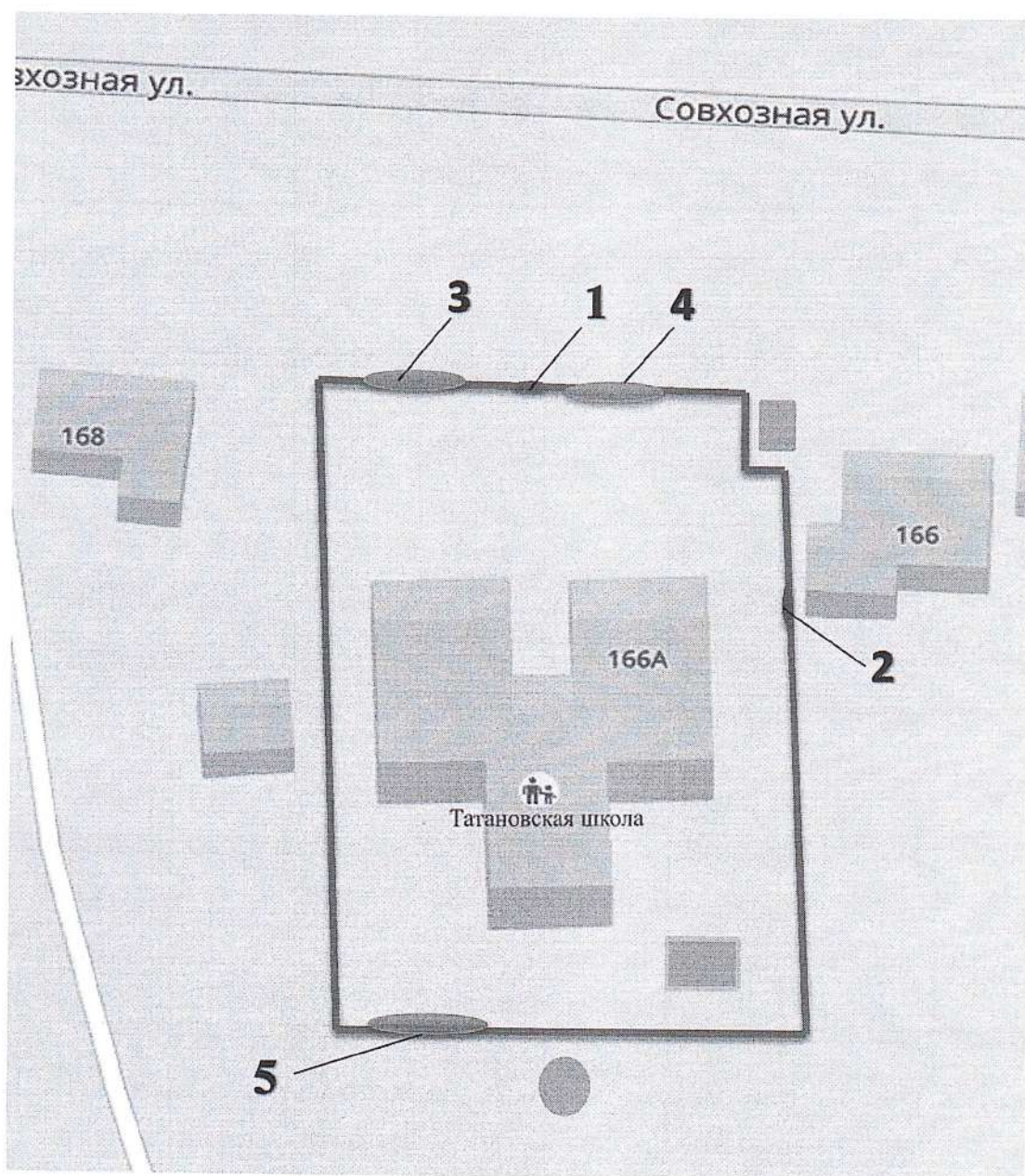

Выходы (выезды)

1, 2 - для прохода людей

3,4,5 – для проезда транспортных средств

**План (схема) МАОУ «Татановская СОШ» филиал в д. Красненькая
объекта (территории) с обозначением потенциально опасных участков и
критических элементов объекта (территории)**

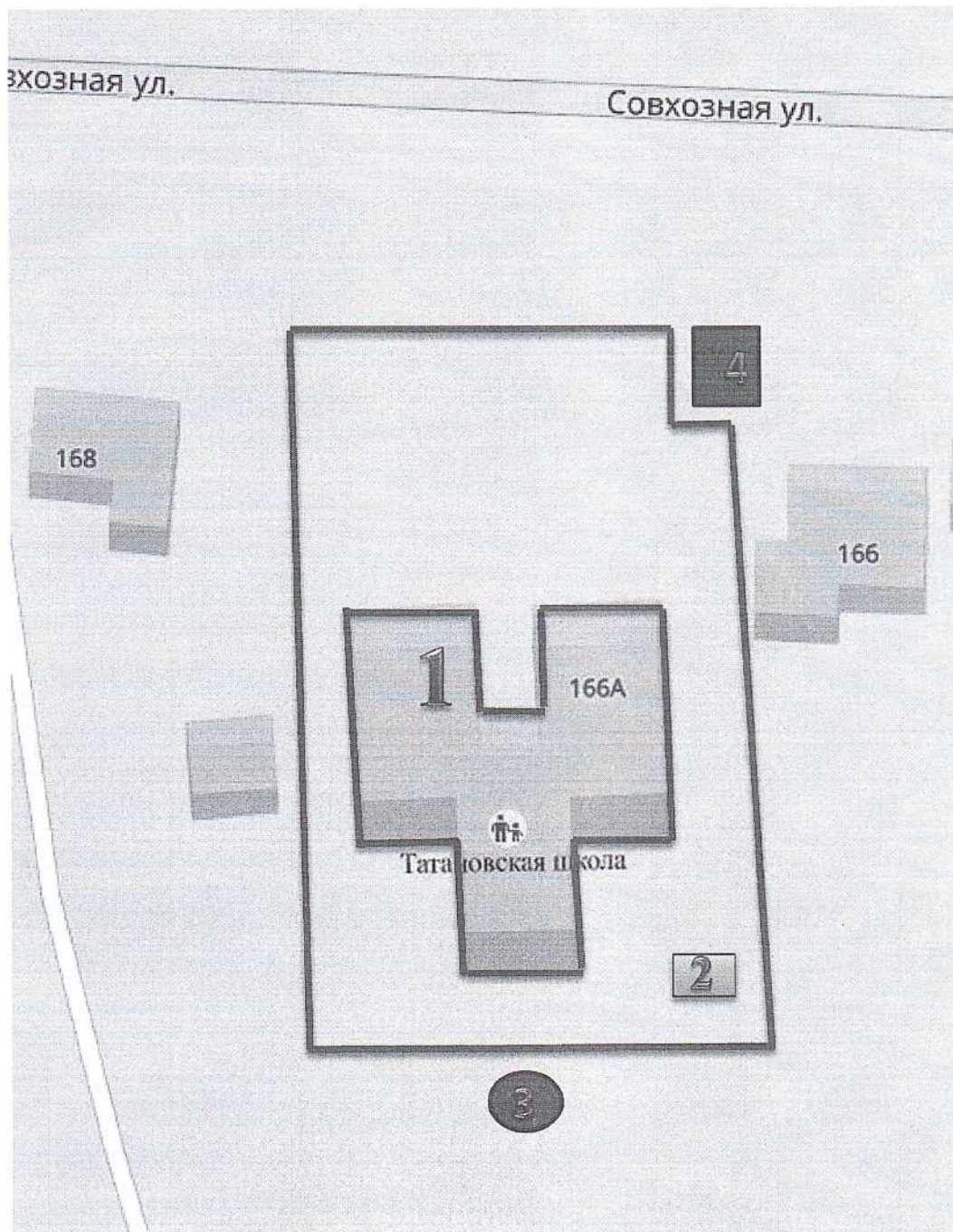

- 1- Здание школы
- 2- Котельная
- 3- Водонапорная башня
- 4- Электростанция

УТВЕРЖДАЮ
Руководитель организации
Илларионова О.П.

« ____ » _____ 20__ г.

**АКТ ОБСЛЕДОВАНИЯ
объекта социальной инфраструктуры
К ПАСПОРТУ ДОСТУПНОСТИ ОСИ
№ _____**

Тамбовская область

« ____ » _____ 20__ г.

1. Общие сведения об объекте

- 1.1. Наименование (вид) объекта филиал МАОУ «Татановская СОШ»
в д. Красненькая
- 1.2. Адрес объекта: 392519 Тамбовская область, Тамбовский муниципальный округ, д. Красненькая, ул. Совхозная, д. 166 а
- 1.3. Сведения о размещении объекта:
 - отдельно стоящее здание 1 этаж, 445,9 кв.м
 - часть здания _____ этажей (или на _____ этаже), _____ кв.м
 - наличие прилегающего земельного участка (да); 2834 кв.м
- 1.4. Год постройки здания 1998 г, последнего капитального ремонта не было
- 1.5. Дата предстоящих плановых ремонтных работ: *текущий 2024г*
- 1.6. Название организации (учреждения), (полное юридическое наименование – согласно Уставу, краткое наименование) филиал муниципального автономного общеобразовательного учреждения «Татановская средняя общеобразовательная школа» в д. Красненькая, филиал МАОУ «Татановская СОШ» в д. Красненькая
- 1.7. Юридический адрес организации (учреждения) 392519, Тамбовская область, Тамбовский муниципальный округ, с.Куксово, Москва 82

2. Характеристика деятельности организации на объекте

Образовательная деятельность.

3. Состояние доступности объекта

3.1 Путь следования к объекту пассажирским транспортом

(описать маршрут движения с использованием пассажирского транспорта)
асфальтированная дорога с местами остановок, рейсовый автобус №151, №146
наличие адаптированного пассажирского транспорта к объекту не имеется

3.2 Путь к объекту от ближайшей остановки пассажирского транспорта:

3.2.1 расстояние до объекта от остановки транспорта 200 м

3.2.2 время движения (пешком) 5 мин

3.2.3 наличие выделенного от проезжей части пешеходного пути (да),

3.2.4 Перекрестки: нерегулируемые;

3.2.5 Информация на пути следования к объекту: нет

3.2.6 Перепады высоты на пути: подъём: нет

Их обустройство для инвалидов на коляске: нет

3.3 Организация доступности объекта для инвалидов – форма обслуживания

№№ п/п	Категория инвалидов (вид нарушения)	Вариант организации доступности объекта (формы обслуживания)*
1.	Все категории инвалидов и МГН	ДУ
	<i>в том числе инвалиды:</i>	—
2	передвигающиеся на креслах-колясках	ДУ
3	с нарушениями опорно-двигательного аппарата	ДУ
4	с нарушениями зрения	ВНД
5	с нарушениями слуха	ДУ
6	с нарушениями умственного развития	А

* - указывается один из вариантов: «А», «Б», «ДУ», «ВНД»

3.4 Состояние доступности основных структурно-функциональных зон

№№ п/ п	Основные структурно- функциональные зоны	Состояние доступности, в том числе для основных категорий инвалидов**	Приложение	
			№ на плане	№ фото

1	Территория, прилегающая к зданию (участок)	ДП-И		
2	Вход (входы) в здание	ДП-И		
3	Путь (пути) движения внутри здания (в т.ч. пути эвакуации)	ДЧ-И		
4	Зона целевого назначения здания (целевого посещения объекта)	ДП-В		
5	Санитарно-гигиенические помещения	ДЧ-И		
6	Система информации и связи (на всех зонах)	ДЧ-И		
7	Пути движения к объекту (от остановки транспорта)	ДЧ-И		

** Указывается: ДП-В - доступно полностью всем; ДП-И (К, О, С, Г, У) – доступно полностью избирательно (указать категории инвалидов); ДЧ-В - доступно частично всем; ДЧ-И (К, О, С, Г, У) – доступно частично избирательно (указать категории инвалидов); ДУ - доступно условно, ВНД - недоступно

3.5. ИТОГОВОЕ ЗАКЛЮЧЕНИЕ о состоянии доступности ОСИ:

4. Управленческое решение (проект)

4.1. Рекомендации по адаптации основных структурных элементов объекта:

№ п/п	Основные структурно-функциональные зоны объекта	Рекомендации по адаптации объекта (вид работы)*
1	Территория, прилегающая к зданию (участок)	Не нуждается
2	Вход (входы) в здание	Нуждается в капитальном ремонте
3	Путь (пути) движения внутри здания (в т.ч. пути эвакуации)	Нуждается в текущем ремонте
4	Зона целевого назначения (целевого посещения объекта)	нет
5	Санитарно-гигиенические помещения	Нуждается в капитальном ремонте
6	Система информации на объекте (на всех зонах)	Дублирование необходимой информации для инвалидов зрительной информацией в виде надписей, знаков и

		иной текстовой и графической информацией, выполненной шрифтом Брайля
7	Пути движения к объекту (от остановки транспорта)	Технические решения невозможны
8.	Все зоны и участки	Нуждаются в ремонте (текущий, капитальный)

*- указывается один из вариантов (видов работ): не нуждается; ремонт (текущий, капитальный); индивидуальное решение с ТСР; технические решения невозможны – организация альтернативной формы обслуживания

4.2. Период проведения работ по мере поступления средств в рамках исполнения Муниципальной программы Тамбовского района «Содействие созданию в Тамбовском районе новых мест в общеобразовательных организациях на 2016-2025 годы, Муниципальной программы Тамбовского района Тамбовской области «Доступная среда на 2014-2024годы».

(указывается наименование документа: программы, плана)

4.3 Ожидаемый результат (по состоянию доступности) после выполнения работ по адаптации создание адаптированной среды

Оценка результата исполнения программы, плана (по состоянию доступности) Доступность «А»

4.4. Для принятия решения требуется, не требуется *(нужное подчеркнуть)*:

4.4.1. согласование на Комиссии

(наименование Комиссии по координации деятельности в сфере обеспечения доступной среды жизнедеятельности для инвалидов и других МГН)

4.4.2. согласование работ с надзорными органами *(в сфере проектирования и строительства, архитектуры, охраны памятников, другое - указать)*

4.4.3. техническая экспертиза; разработка проектно-сметной документации;

4.4.4. согласование с вышестоящей организацией (собственником объекта);

4.4.5. согласование с общественными организациями инвалидов;

4.4.6. другое

Имеется заключение уполномоченной организации о состоянии доступности объекта *(наименование документа и выдавшей его организации, дата)*, прилагается

4.7. Информация может быть размещена (обновлена) на Карте доступности субъекта РФ: <https://tatanovo.68edu.ru>

(наименование сайта, портала)

5. Особые отметки

ПРИЛОЖЕНИЯ:

Результаты обследования:

- | | |
|--|----------------------|
| 1. Территории, прилегающей к объекту | на _____ -- _____ л. |
| 2. Входа (входов) в здание | на _____ -- _____ л. |
| 3. Путей движения в здании | на _____ -- _____ л. |
| 4. Зоны целевого назначения объекта | на _____ -- _____ л. |
| 5. Санитарно-гигиенических помещений | на _____ -- _____ л. |
| 6. Системы информации (и связи) на объекте | на _____ -- _____ л. |

Результаты фотофиксации на объекте _____ на _____ л.
Поэтажные планы, паспорт БТИ _____ на _____ л.
Другое (в том числе дополнительная информация о путях движения к объекту)

Руководитель

рабочей группы: директор школы Илларионова О.П.
(Должность, Ф.И.О.)

(Подпись)

Члены рабочей группы:

Заместитель директора по АХР, Ильина Е.Е.
(Должность, Ф.И.О.)

(Подпись)

Руководитель филиала в с. Донское, Меркулова Е.А.
(Должность, Ф.И.О.)

(Подпись)

Руководитель филиала в д. Красненькая, Бородулина С.А.
(Должность, Ф.И.О.)

(Подпись)

Член профсоюза Борисова О.Н.
(Должность, Ф.И.О.)

(Подпись)

Управленческое решение согласовано « ____ » _____ 20 ____ г.
(протокол № _____)
Комиссией (название). Управляющим советом школы

I Результаты обследования:

1. Территории, прилегающей к зданию (участка)

Филиал МАОУ «Татановская СОШ» в д.Красненькая, Тамбовская область,
Тамбовский муниципальный округ, д. Красненькая, ул. Совхозная, д. 166 а
Наименование объекта, адрес

№ п / п	Наименование функционально-планировочного элемента	Наличие элемента		Выявленные нарушения и замечания		Работы по адаптации объектов	
		есть/нет	№ плана	№ фото	Значимо для инвалида (категория)	Содержание	Виды работ
1.1	Вход (входы) на территорию	есть	1, 2	1,2			
1.2	Путь (пути) движения на территории	нет		-			
1.3	Лестница (наружная)	есть		3			
1.4	Пандус (наружный)	есть (телескопический)		4,5			
1.5	Автостоянка и парковка	есть		6,7,8			

ОБЩИЕ требования к зоне							
-------------------------------	--	--	--	--	--	--	--

II Заключение по зоне:

Наименование структурно- функциональной зоны	Состояние доступности* (к пункту 3.4 Акта обследования ОСИ)	Приложение		Рекомендации по адаптации (вид работы)** к пункту 4.1 Акта обследования ОСИ
		№ на плане	№ фото	
	ДЧ-В			

* указывается: **ДП-В** - доступно полностью всем; **ДП-И** (К, О, С, Г, У) – доступно полностью избирательно (указать категории инвалидов); **ДЧ-В** - доступно частично всем; **ДЧ-И** (К, О, С, Г, У) – доступно частично избирательно (указать категории инвалидов); **ДУ** - доступно условно, **ВНД** - недоступно

**указывается один из вариантов: не нуждается; ремонт (текущий, капитальный); индивидуальное решение с ТСР; технические решения невозможны – организация альтернативной формы обслуживания

Комментарий
к заключению: _____

к

**I Результаты обследования:
2. Входа (входов) в здание**

Филиал МАОУ «Татановская СОШ» в д.Красненькая, Тамбовская область,
Тамбовский муниципальный округ, д. Красненькая, ул. Совхозная, д. 166 а

Наименование объекта, адрес

№ п / п	Наименование функционально-планировочного элемента	Наличие элемента			Выявленные нарушения и замечания		Работы по адаптации объектов	
		есть/нет	№ на плане	№ фото	Содержание	Значимо для инвалида (категория)	Содержание	Виды работ
2 · 1	Лестница (наружная)	есть		3				
2 · 2	Пандус (наружный)	есть(телескопический)		4,5				
2 · 3	Входная площадка (перед дверью)	есть		9				
2 · 4	Дверь (входная)	есть		10, 11				
2 ·	Тамбур	есть		12, 15				

5							
	ОБЩИЕ требования к зоне						

II Заключение по зоне:

Наименование структурно- функциональной зоны	Состояние доступности* (к пункту 3.4 Акта обследования ОСИ)	Приложение		Рекомендации по адаптации (вид работы)** к пункту 4.1 Акта обследования ОСИ
		№ на плане	№ фото	
	ДЧ-В			

* указывается: **ДП-В** - доступно полностью всем; **ДП-И** (К, О, С, Г, У) – доступно полностью избирательно (указать категории инвалидов); **ДЧ-В** - доступно частично всем; **ДЧ-И** (К, О, С, Г, У) – доступно частично избирательно (указать категории инвалидов); **ДУ** - доступно условно, **ВНД** - недоступно

**указывается один из вариантов: не нуждается; ремонт (текущий, капитальный); индивидуальное решение с ТСР; технические решения невозможны – организация альтернативной формы обслуживания

Комментарий
к заключению: _____

К

I Результаты обследования:

3. Пути (путей) движения внутри здания (в т.ч. путей эвакуации)

Филиал МАОУ «Татановская СОШ» в д.Красненькая, Тамбовская область,
Тамбовский муниципальный округ, д. Красненькая, ул. Совхозная, д. 166 а

Наименование объекта, адрес

№ п/ п	Наименование функционально-планировочного элемента	Наличие элемента			Выявленные нарушения и замечания		Работы по адаптации объектов	
		есть/нет	№ на плане	№ фото	Содержание	Значимо для инвалида (категория)	Содержание	Виды работ
3 · 1	Коридор (вестибюль, зона ожидания, галерея, балкон)	есть		13, 14, 23				
3 · 2	Лестница (внутри здания)	нет		-				
3 · 3	Пандус (внутри здания)	нет		-				
3 · 4	Лифт пассажирский (или подъемник)	нет		-				
3 · 5	Дверь	есть		11				
3 ·	Пути эвакуации (в	Есть		15, 16,				

6	т.ч. зоны безопасности)			17				
	ОБЩИЕ требования к зоне							

II Заключение по зоне:

Наименование структурно-функциональной зоны	Состояние доступности* (к пункту 3.4 Акта обследования ОСИ)	Приложение		Рекомендации по адаптации (вид работы)** к пункту 4.1 Акта обследования ОСИ
		№ на плане	№ фото	
	ДЧ-В			

* указывается: **ДП-В** - доступно полностью всем; **ДП-И** (К, О, С, Г, У) – доступно полностью избирательно (указать категории инвалидов); **ДЧ-В** - доступно частично всем; **ДЧ-И** (К, О, С, Г, У) – доступно частично избирательно (указать категории инвалидов); **ДУ** - доступно условно, **ВНД** - недоступно

**указывается один из вариантов: не нуждается; ремонт (текущий, капитальный); индивидуальное решение с ТСР; технические решения невозможны – организация альтернативной формы обслуживания

Комментарий
к заключению: _____

к

I Результаты обследования:

4. Зоны целевого назначения здания (целевого посещения объекта)

Вариант I – зона обслуживания инвалидов

Филиал МАОУ «Гатановская СОШ» в д.Красненькая, Тамбовская область,
Тамбовский муниципальный округ, д. Красненькая, ул. Совхозная, д. 166 а

Наименование объекта, адрес

№ п / п	Наименование функционально-планировочного элемента	Наличие элемента			Выявленные нарушения и замечания		Работы по адаптации объектов	
		есть/нет	№ на плане	№ фото	Содержание	Значимо для инвалида (категория)	Содержание	Виды работ
4 · 1	Кабинетная форма обслуживания	есть		18, 19				
4 · 2	Зальная форма обслуживания	нет		-				
4 · 3	Прилавочная форма обслуживания	нет		-				
4 · 4	Форма обслуживания с перемещением по маршруту	нет		-				
4 · 5	Кабина индивидуального	нет		-				

обслуживания							
ОБЩИЕ требования к зоне							

II Заключение по зоне:

Наименование структурно-функциональной зоны	Состояние доступности* (к пункту 3.4 Акта обследования ОСИ)	Приложение		Рекомендации по адаптации (вид работы)** к пункту 4.1 Акта обследования ОСИ
		№ на плане	№ фото	
	ДЧ-В			

* указывается: **ДП-В** - доступно полностью всем; **ДП-И** (К, О, С, Г, У) – доступно полностью избирательно (указать категории инвалидов); **ДЧ-В** - доступно частично всем; **ДЧ-И** (К, О, С, Г, У) – доступно частично избирательно (указать категории инвалидов); **ДУ** - доступно условно, **ВНД** - недоступно

**указывается один из вариантов: не нуждается; ремонт (текущий, капитальный); индивидуальное решение с ТСР; технические решения невозможны – организация альтернативной формы обслуживания

Комментарий
к заключению: _____

к

I Результаты обследования:

**4. Зоны целевого назначения здания (целевого посещения объекта)
Вариант II – места приложения труда**

Наименование функционально-планировочного элемента	Наличие элемента			Выявленные нарушения и замечания		Работы по адаптации объектов	
	есть/нет	№ на плане	№ фото	Содержание	Значимо для инвалида (категория)	Содержание	Виды работ
Место приложения труда	нет		-				

II Заключение по зоне:

Наименование структурно-функциональной зоны	Состояние доступности* (к пункту 3.4 Акта обследования ОСИ)	Приложение		Рекомендации по адаптации (вид работы)** к пункту 4.1 Акта обследования ОСИ
		№ на плане	№ фото	
	ВНД			

* указывается: ДП-В - доступно полностью всем; ДП-И (К, О, С, Г, У) – доступно полностью избирательно (указать категории инвалидов); ДЧ-В - доступно

частично всем; ДЧ-И (К, О, С, Г, У) – доступно частично избирательно (указать категории инвалидов); ДУ - доступно условно, ВНД - недоступно

**указывается один из вариантов: не нуждается; ремонт (текущий, капитальный); индивидуальное решение с ТСР; технические решения невозможны – организация альтернативной формы обслуживания

Комментарий
к заключению:

К

—

I Результаты обследования:

**4. Зоны целевого назначения здания (целевого посещения объекта)
Вариант III – жилые помещения**

Наименование функционально-планировочного элемента	Наличие элемента			Выявленные нарушения и замечания		Работы по адаптации объектов	
	есть/нет	№ на плане	№ фото	Содержание	Значимо для инвалида (категория)	Содержание	Виды работ
Жилые помещения	нет		-				

II Заключение по зоне:

Наименование структурно-функциональной зоны	Состояние доступности* (к пункту 3.4 Акта обследования ОСИ)	Приложение		Рекомендации по адаптации (вид работы)** к пункту 4.1 Акта обследования ОСИ
		№ на плане	№ фото	
	ВНД			

* указывается: **ДП-В** - доступно полностью всем; **ДП-И** (К, О, С, Г, У) – доступно полностью избирательно (указать категории инвалидов); **ДЧ-В** - доступно частично всем; **ДЧ-И** (К, О, С, Г, У) – доступно частично избирательно (указать категории инвалидов); **ДУ** - доступно условно, **ВНД** - недоступно

**указывается один из вариантов: не нуждается; ремонт (текущий, капитальный); индивидуальное решение с ТСР; технические решения невозможны – организация альтернативной формы обслуживания

Комментарий
к заключению: _____

к

**I Результаты обследования:
5. Санитарно-гигиенических помещений**

Филиал МАОУ «Татановская СОШ» в д.Красненькая, Тамбовская область,
Тамбовский муниципальный округ, д. Красненькая, ул. Совхозная, д. 166 а

Наименование объекта, адрес

№ п /	Наименование функционально-планировочного элемента	Наличие элемента			Выявленные нарушения и замечания		Работы по адаптации объектов	
		есть/нет	№ на плане	№ фото	Содержание	Значимо для инвалида (категория)	Содержание	Виды работ
5 · 1	Туалетная комната	есть		20, 21, 22				
5 · 2	Душевая/ванная комната	нет		-				
5 · 3	Бытовая комната (гардеробная)	нет		-				
	ОБЩИЕ требования к зоне							

II Заключение по зоне:

Наименование структурно-функциональной зоны	Состояние доступности* (к пункту 3.4 Акта обследования)	Приложение		Рекомендации по адаптации (вид работы)** к пункту 4.1 Акта обследования
		№ на плане	№ фото	

	ОСИ)			ОСИ
	ДЧ-В			

* указывается: **ДП-В** - доступно полностью всем; **ДП-И** (К, О, С, Г, У) – доступно полностью избирательно (указать категории инвалидов); **ДЧ-В** - доступно частично всем; **ДЧ-И** (К, О, С, Г, У) – доступно частично избирательно (указать категории инвалидов); **ДУ** - доступно условно, **ВНД** - недоступно

**указывается один из вариантов: не нуждается; ремонт (текущий, капитальный); индивидуальное решение с ТСП; технические решения невозможны – организация альтернативной формы обслуживания

Комментарий
 заключению: _____

к

**I Результаты обследования:
6. Системы информации на объекте**

Филиал МАОУ «Татановская СОШ» в д.Красненькая, Тамбовская область,
Тамбовский муниципальный округ, д. Красненькая, ул. Совхозная, д. 166 а

Наименование объекта, адрес

№ п /	Наименование функционально-планировочного элемента	Наличие элемента			Выявленные нарушения и замечания		Работы по адаптации объектов	
		есть/нет	№ на плане	№ фото	Содержание	Значимо для инвалида (категория)	Содержание	Виды работ
6.1	Визуальные средства	нет		-				
6.2	Акустические средства	нет		-				
6.3	Тактильные средства	нет		-				
	ОБЩИЕ требования к зоне							

II Заключение по зоне:

Наименование структурно-функциональной зоны	Состояние доступности* (к пункту 3.4 Акта обследования)	Приложение		Рекомендации по адаптации (вид работы)** к пункту 4.1 Акта обследования
		№ на плане	№ фото	

	ОСИ)			ОСИ
	ВНД			

* указывается: **ДП-В** - доступно полностью всем; **ДП-И** (К, О, С, Г, У) – доступно полностью избирательно (указать категории инвалидов); **ДЧ-В** - доступно частично всем; **ДЧ-И** (К, О, С, Г, У) – доступно частично избирательно (указать категории инвалидов); **ДУ** - доступно условно, **ВНД** - недоступно

**указывается один из вариантов: не нуждается; ремонт (текущий, капитальный); индивидуальное решение с ТСР; технические решения невозможны – организация альтернативной формы обслуживания

Комментарий
 заключению: _____

к



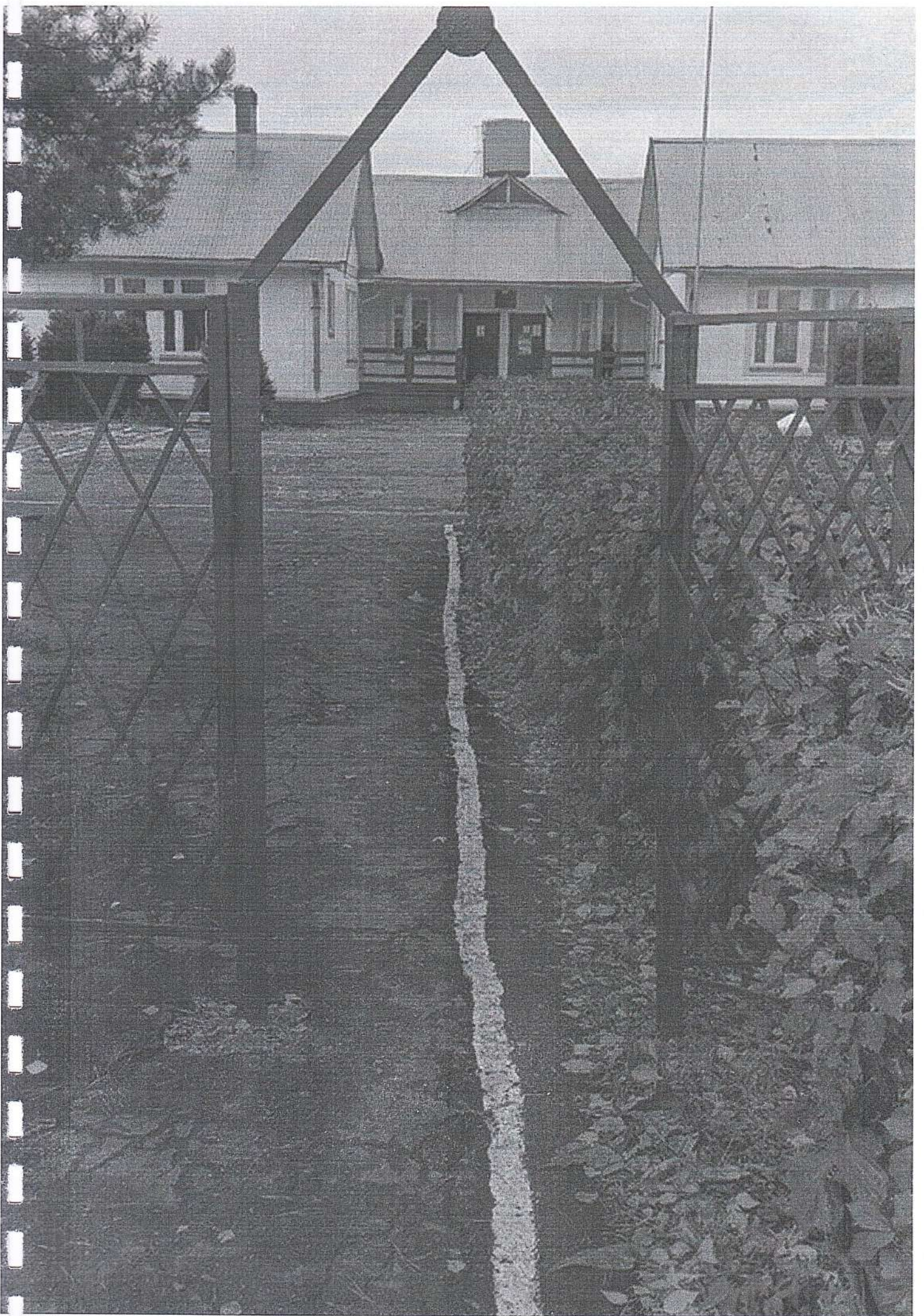

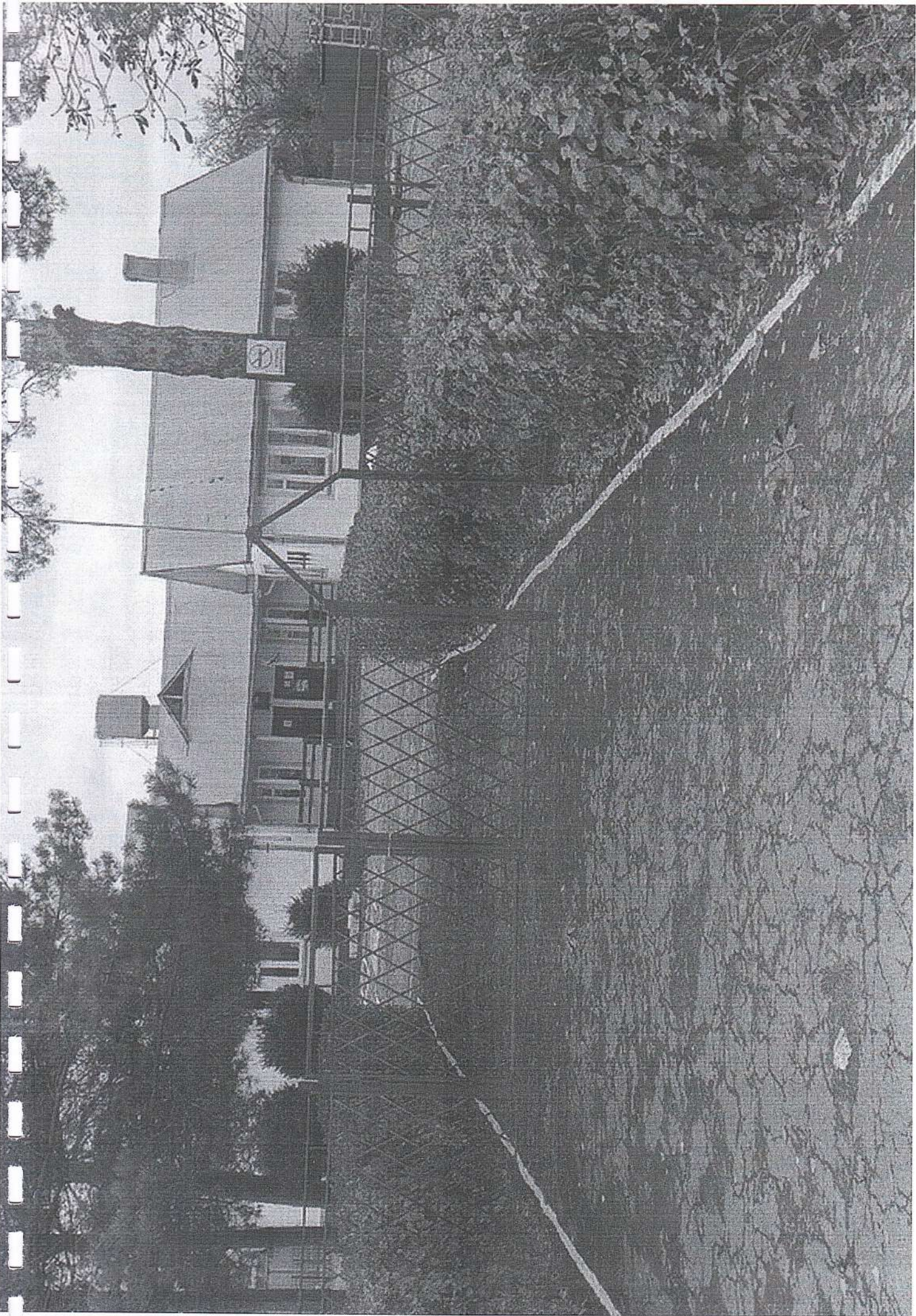

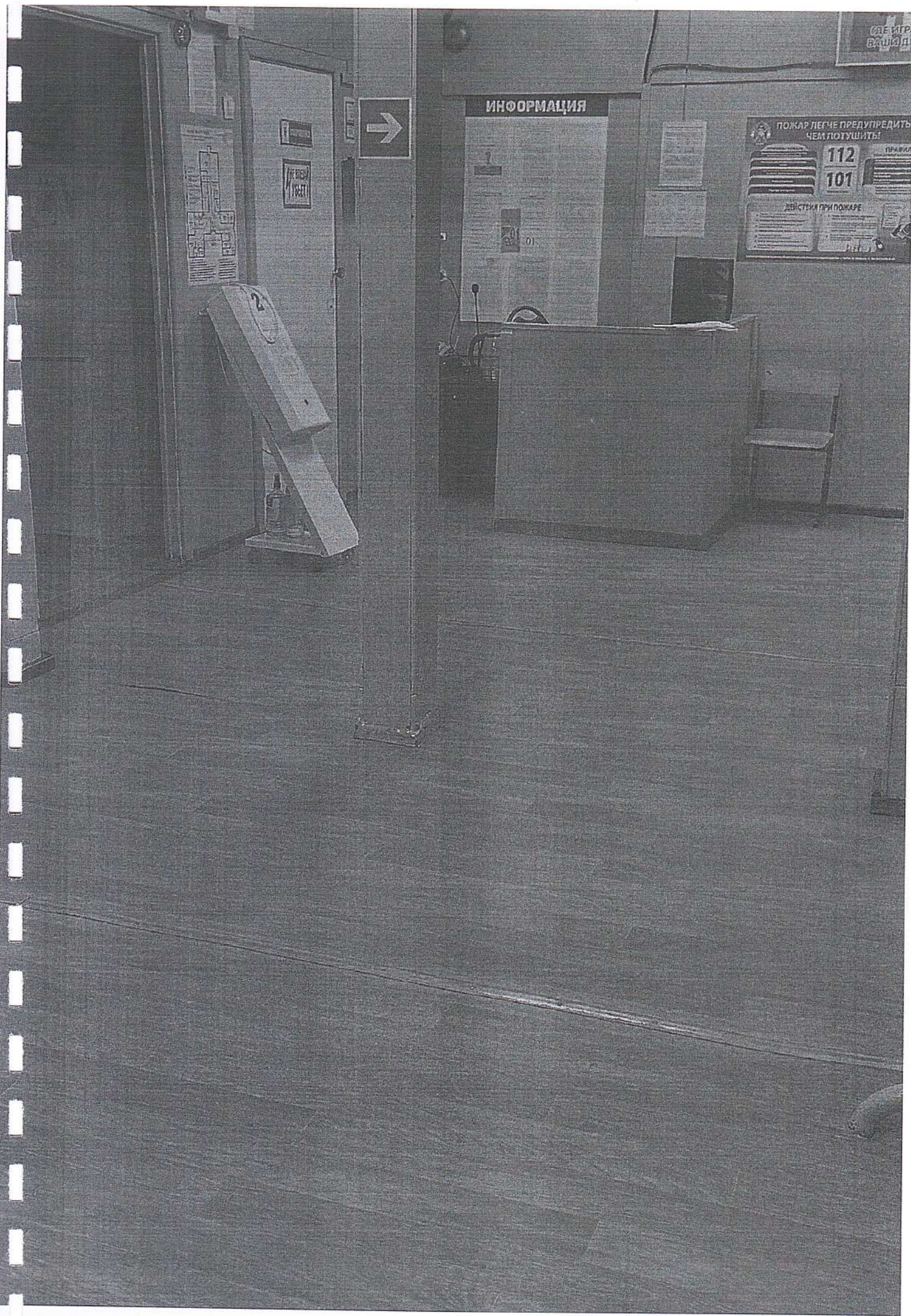

ОБЪЕКТ
ВЫИД

ИНФОРМАЦИЯ

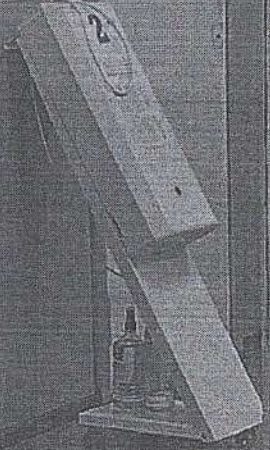

ПОЖАР ЛЕГЧЕ ПРЕДУПРЕДИТЬ
ЧЕМ ПОТУШИТЬ

112
101

ПРАВИЛА
ДЕЙСТВИЯ ПРИ ПОЖАРЕ

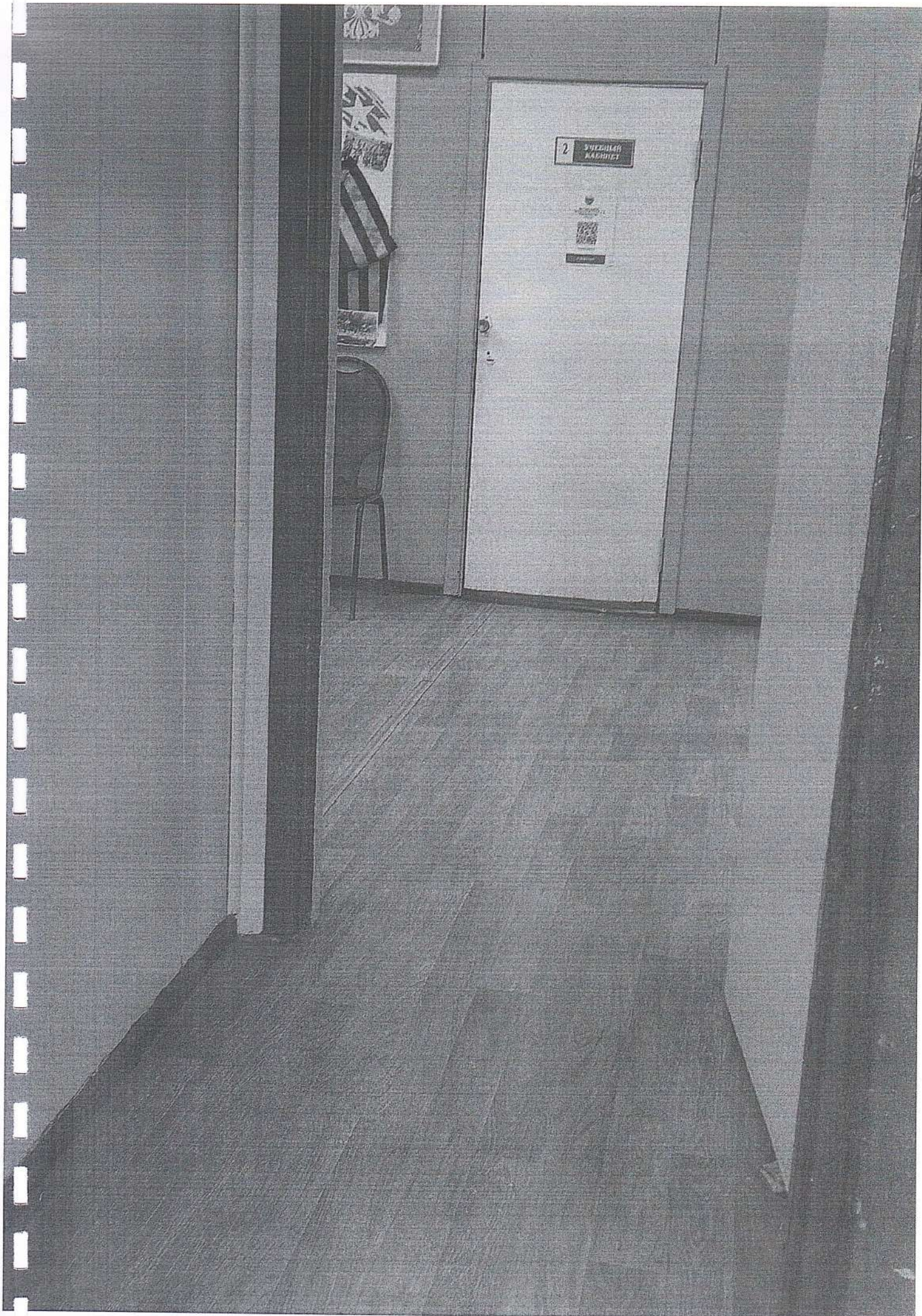

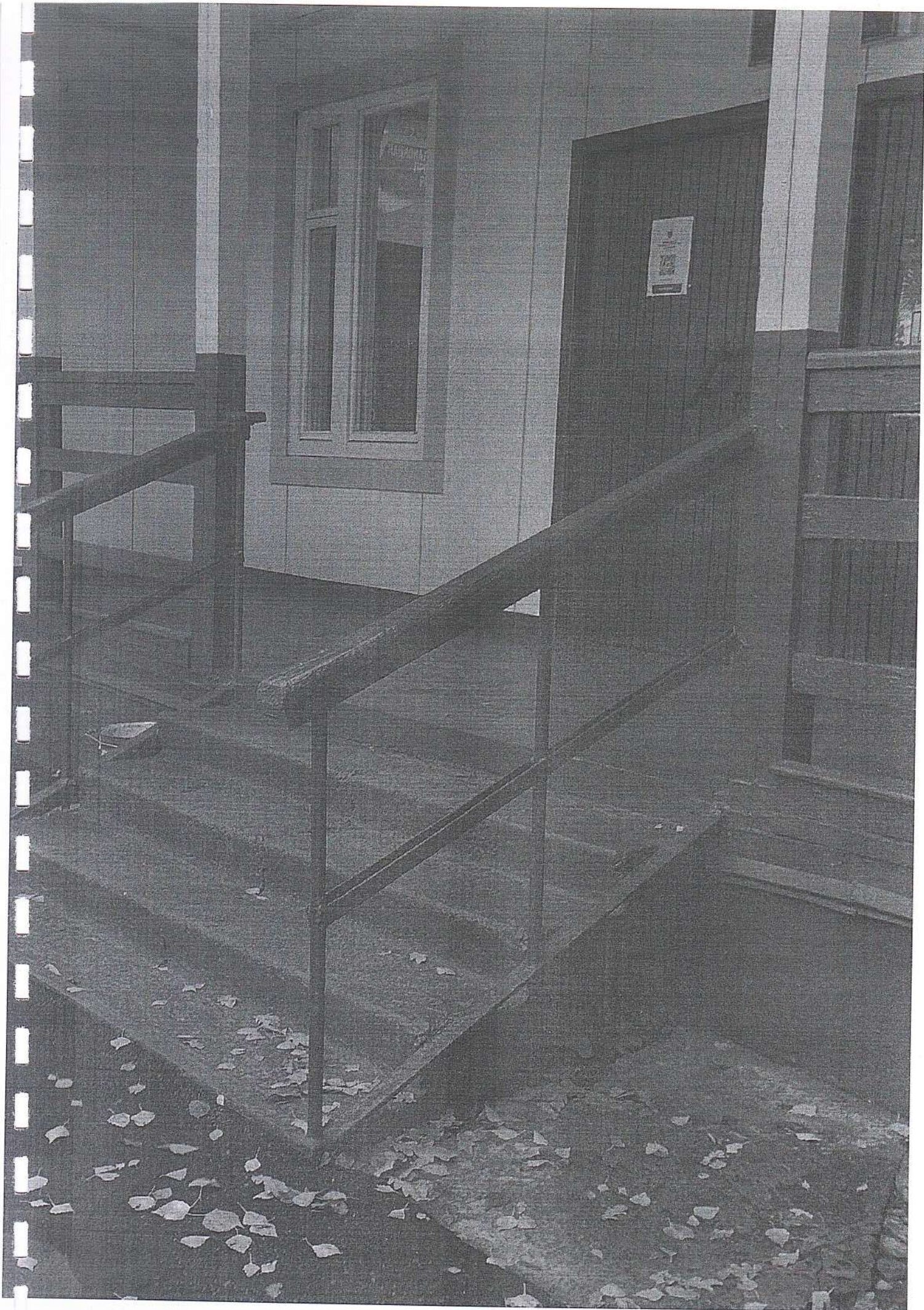

РАЙОННАЯ АДМИНИСТРАЦИЯ
Муниципального образования
«Городской округ Гатчинский район Ленинградской области»









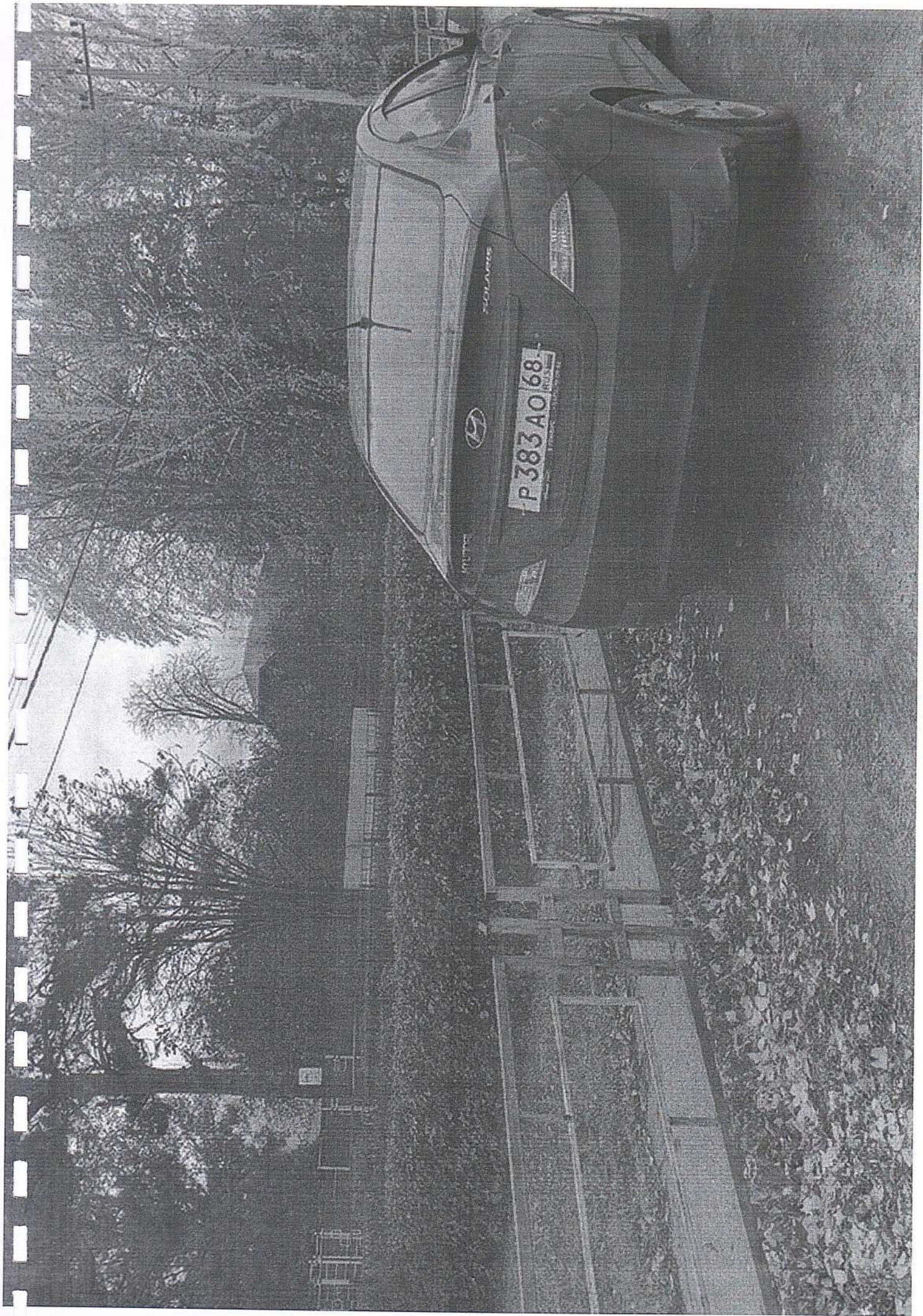

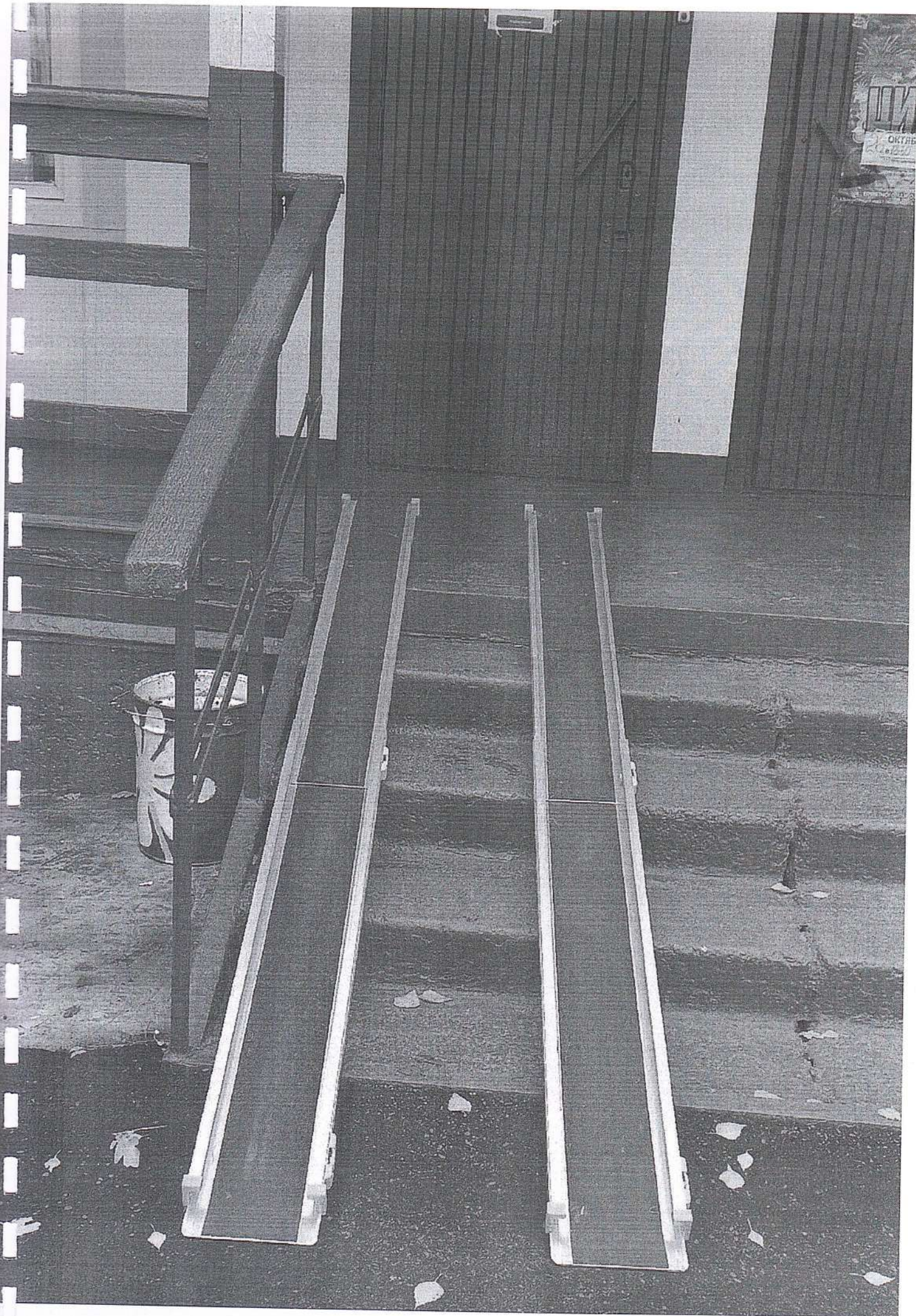



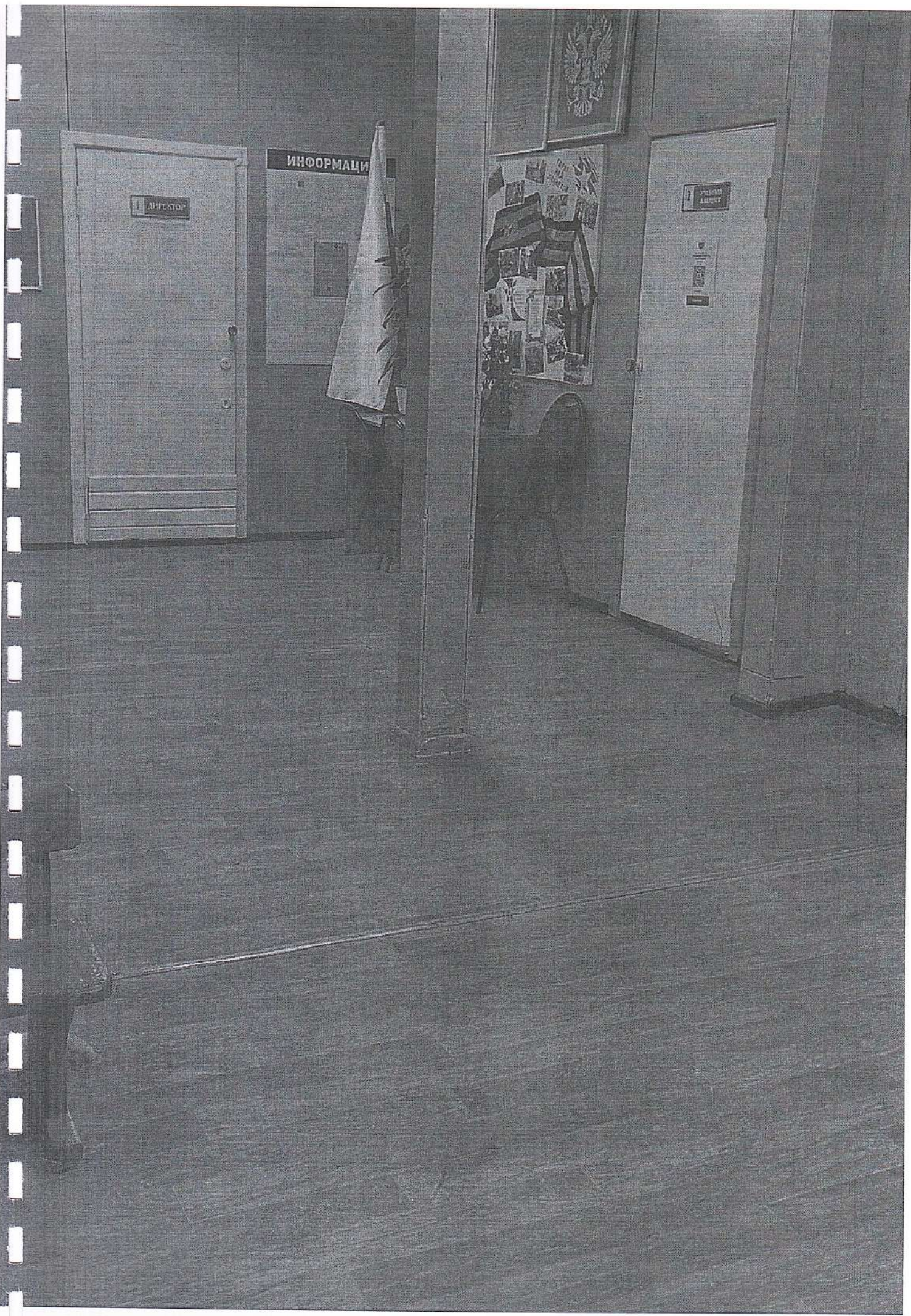

ДИРЕКТОР

ИНФОРМАЦИ

РАБОЧИЙ
КАБИНЕТ



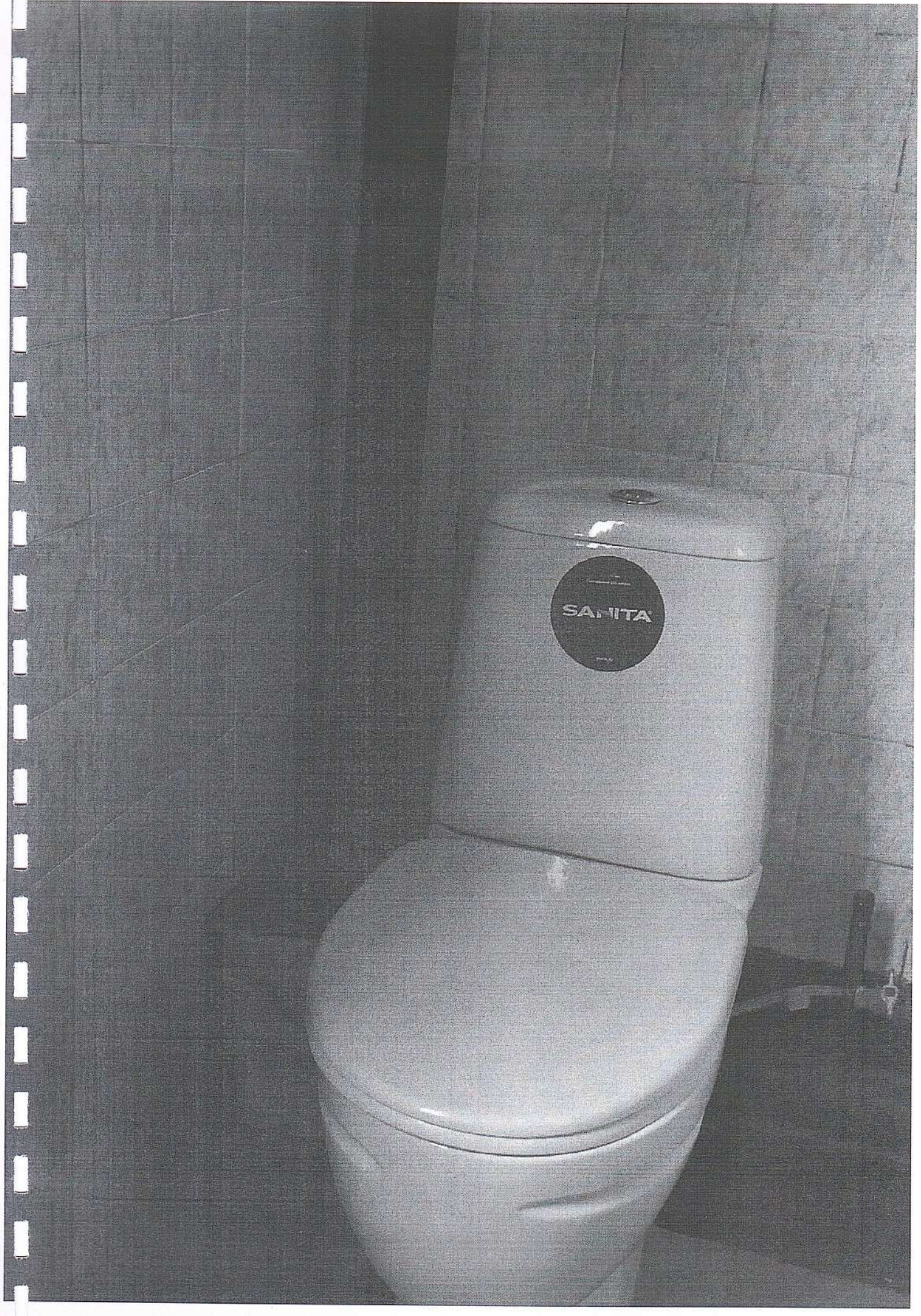

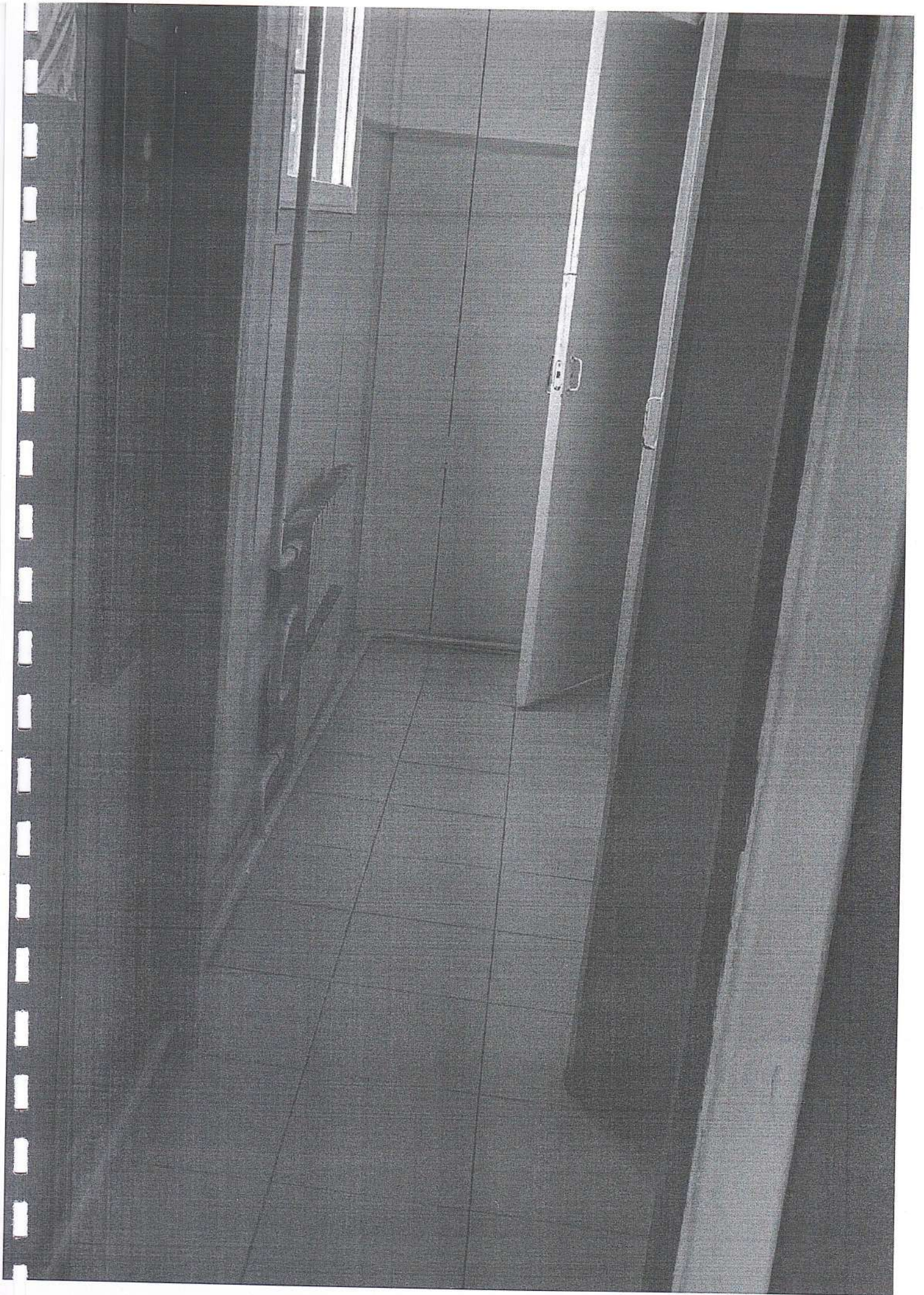

12 МУЖСКОЙ
ТУАЛЕТ



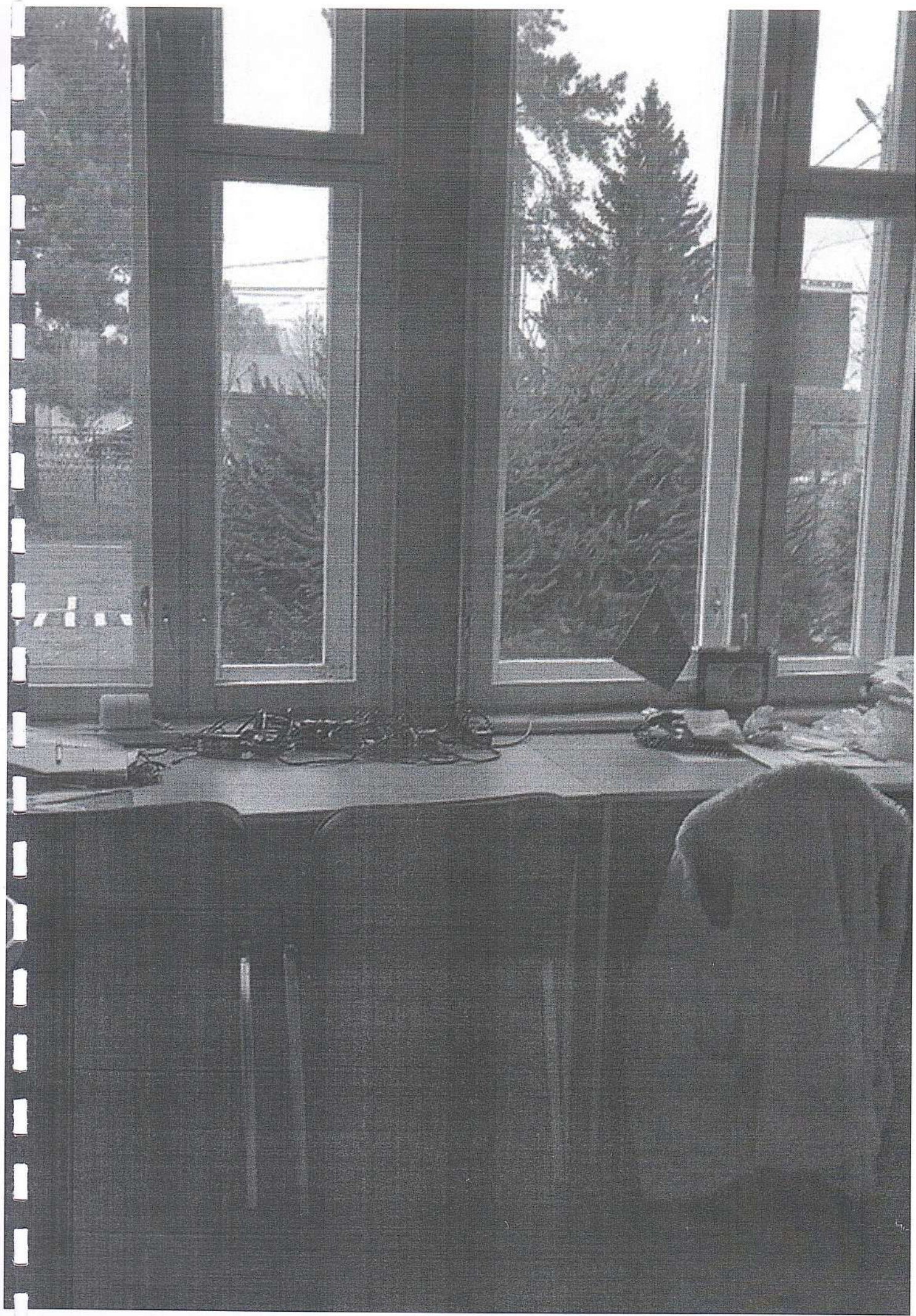



THE HISTORY OF THE
CITY OF BOSTON
FROM THE FIRST SETTLEMENT
IN 1630 TO THE PRESENT
TIME
BY
NATHANIEL PHIPPS
1846

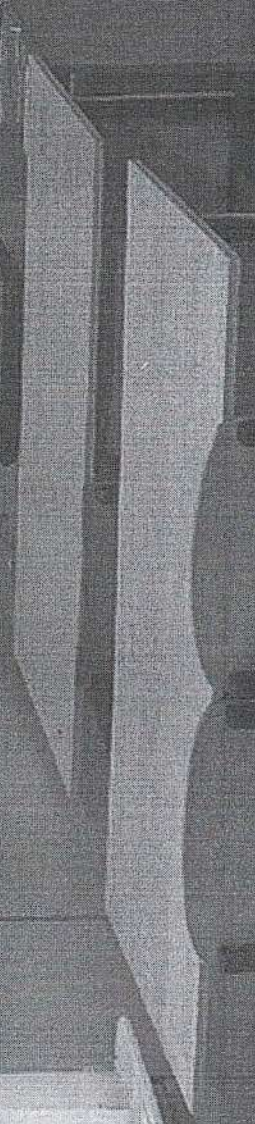
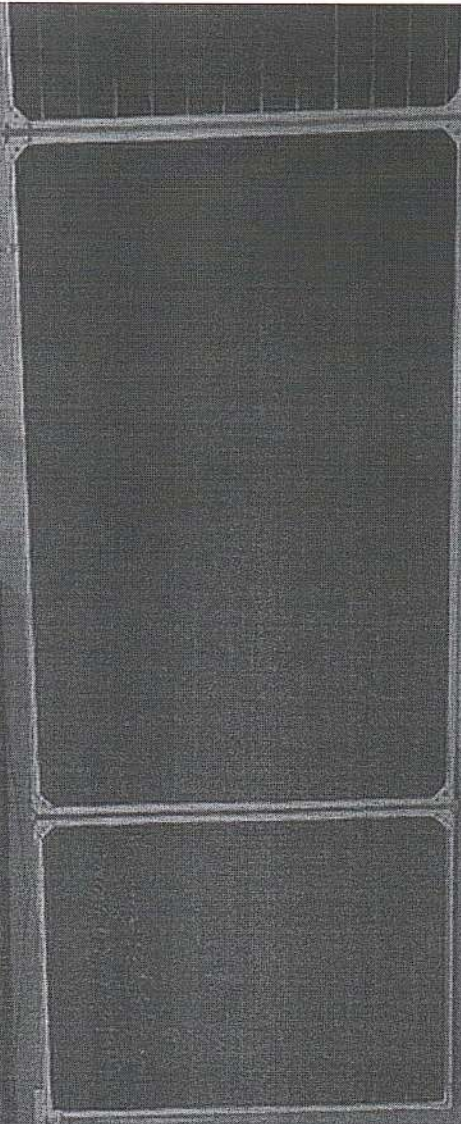

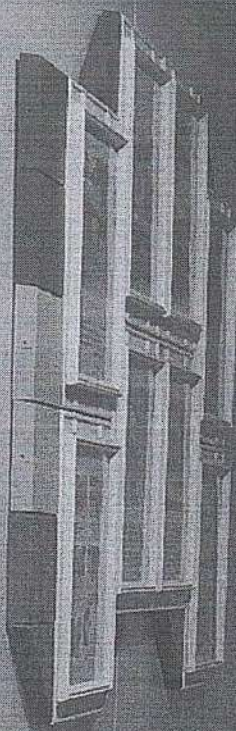

ВЫХОД

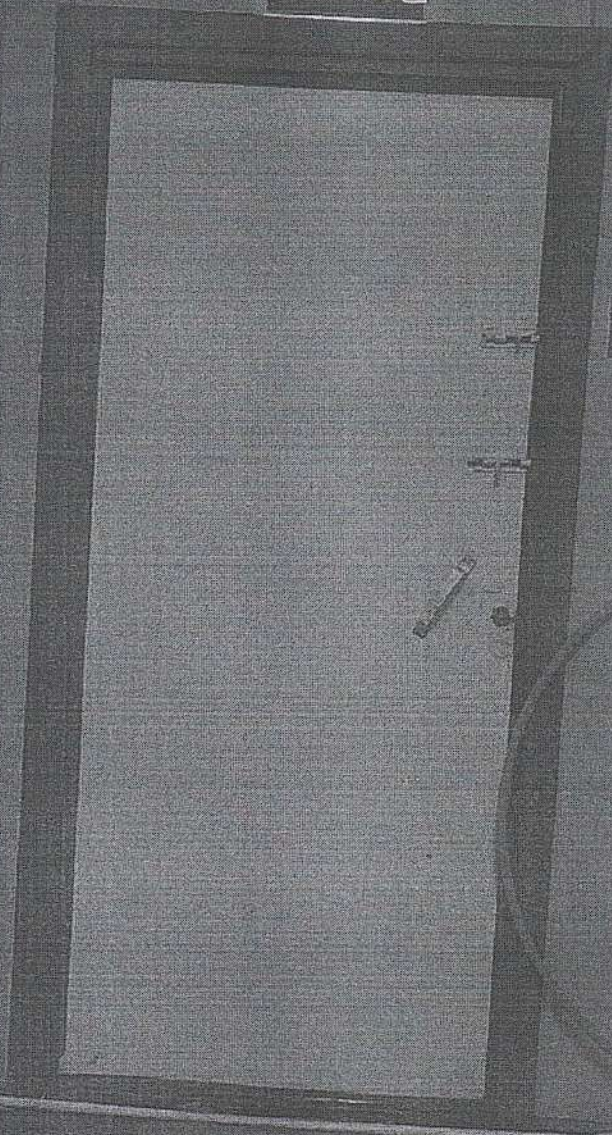

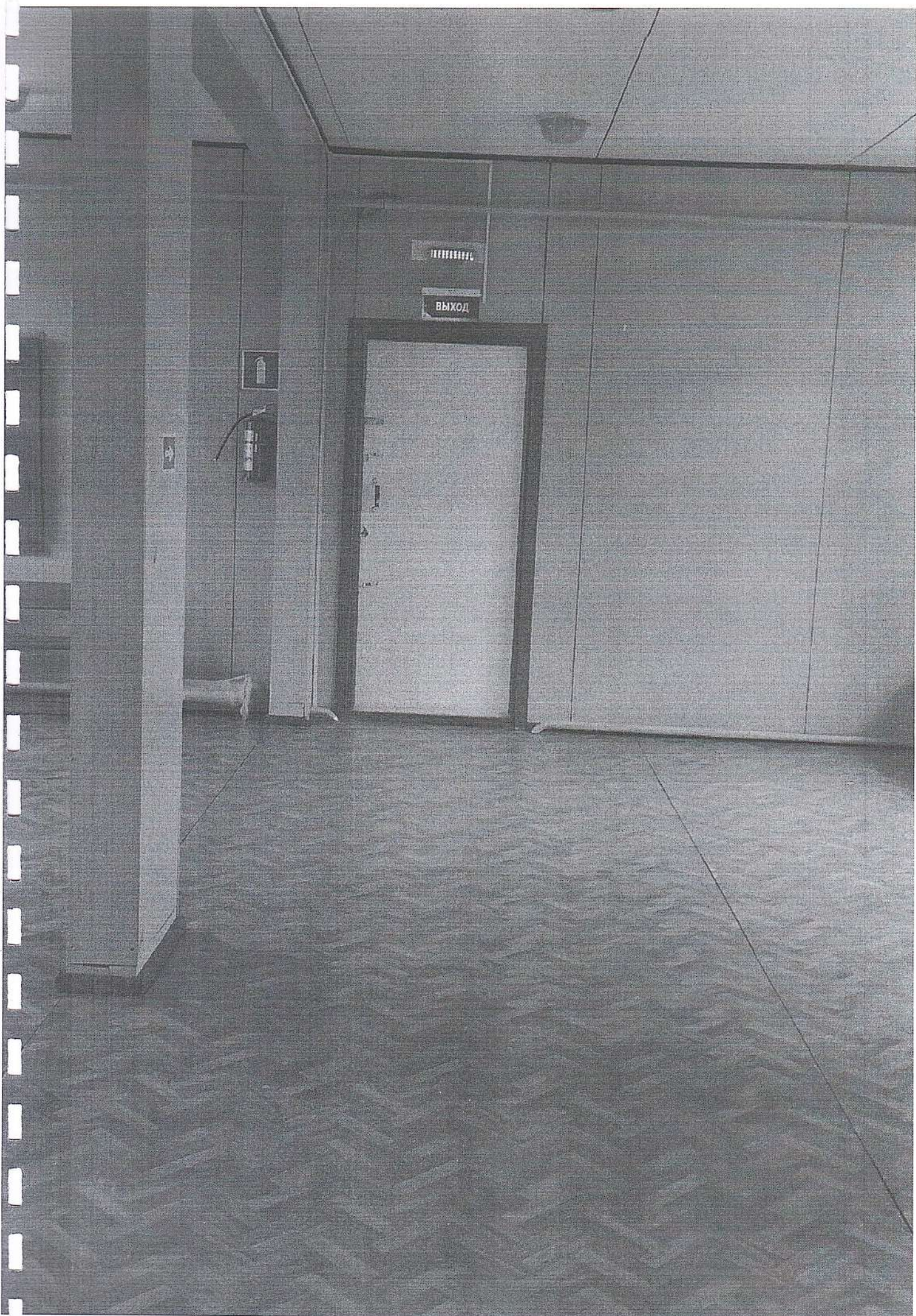

ВЫХОД

ВЫХОД

